

Anschliffauswertung

Böke & Fritz Dipl. Restauratoren (FH) Konservierung-Restaurierung-Untersuchung 75031 Eppingen St.-Valentin-Str.5 mail@boeke-fritz.de www.boeke-fritz.de

OBJEKT-Nr. :	I	KARTIERUNGSTHEMA :	ANSCHLIFFAUSWERTUNG
LAND/ KREIS :	BADEN-WÜRTTEMBERG	ZEIT :	1843
ORT :	BADEN-BADEN	KÜNSTLER :	JAKOB GÖTZENBERGER
PROJEKT :	WANDELHALLE/ TRINKHALLE	BEARBEITUNG :	C. PIEPER, E.FRITZ
OBJEKTTEIL :	WESTWAND/ 14 BILDFELDER	BEARBEITUNGSZEIT :	MAI.-OKT.2013

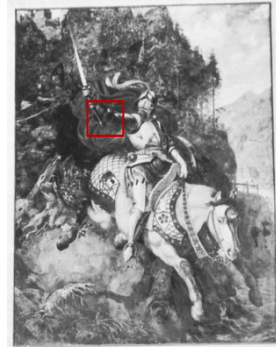
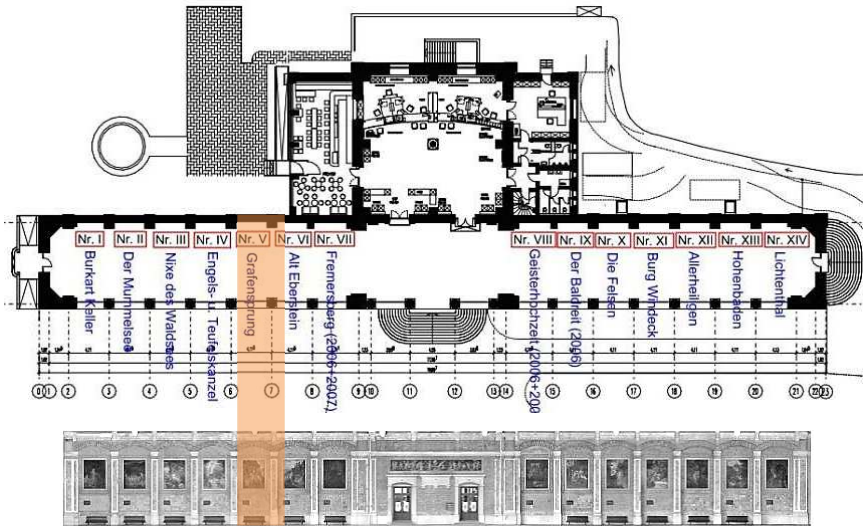

Probenahme :	Freilegeart :	Analyse auf :	Mat.ProbenNr.: MP05
Putz + Ms <input checked="" type="checkbox"/>	Mechanisch, Skalpell <input checked="" type="checkbox"/>	Stratigrafie <input checked="" type="checkbox"/>	Bildfeld : Nr.5
Ms <input type="checkbox"/>	Mechanisch, Bohrkern <input type="checkbox"/>	Pigment <input checked="" type="checkbox"/>	Bereich : Rotes Gewand
Putz <input type="checkbox"/>	chemisch <input type="checkbox"/>	Bindemittel <input type="checkbox"/>	BefundNr./Bf :
Überzug/ Übermalung <input checked="" type="checkbox"/>		Biogener Belag <input type="checkbox"/>	FotoNr./ Fn :
			Datum :

Analysegerät : Mikroskop Zeiss Axioplan, 5-500fach, Aufsicht Pol, Fluoreszenz, Durchlicht, HF, DF

Interpretation: Im Schliff sind auf dem bauzeitl. Rot weitere **drei** aufliegende Schichten erkennbar

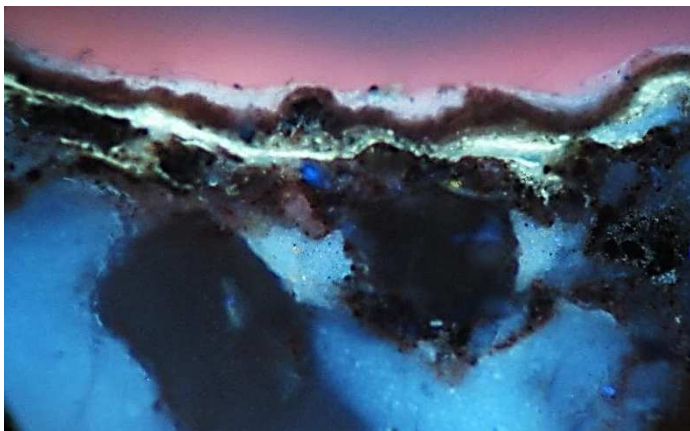

Fluoreszenz x200

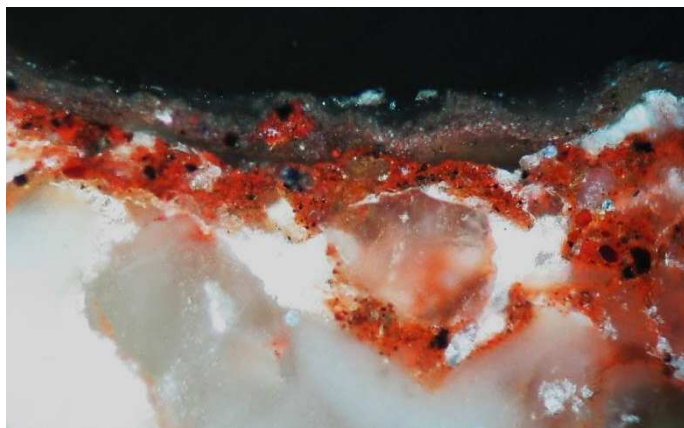

Aufsicht Pol. x 200

8	
3	
7	2
	1
6	3
	2
	1
5	3
	2
	1
4	3
	2
	1
	Überzug Wachsharz?/ fluoreszierend, Sichtfassung
3	3
	2
	1
	Übermalung rötlich
2	3
	2
	Silikonüberzug? fluoreszierend
	1
	Überzug/ fluoreszierend
1	3
	2
	Rot
	1
	Rot gelblich, Imprimitur
0	3
	2
	1
	Kalkputz, hellgrau